

Identity Manager Data Governance Edition

Governança de dados que proporciona controle do acesso aos dados confidenciais

Benefícios

- Encontra e atribui proprietários a dados não estruturados
- Fornece visibilidade de uma "única tela" de informações de uso de dados anteriormente ausentes
- Reduz a exposição a violações de segurança, o que possibilita que os proprietários de dados determinem quais usuários devem ter acesso aos dados confidenciais
- Aprimora a eficiência ao reduzir a carga de TI para atender às solicitações de acesso
- Comprova a conformidade para auditores com relatórios de atestado e acesso de usuário

Requisitos do sistema

Para obter uma lista completa dos requisitos do sistema, acesse oneidentity.com/products/identity-manager-data-governance/

Hoje em dia, muitos negócios estão em risco devido à proteção de dados inadequada. Os diretores de segurança e conformidade enfrentam dificuldades cada vez maiores na proteção de dados confidenciais, pois eles não têm um sistema de acesso adequado em vigor. Assim, não há conformidade, o que deixa as empresas expostas.

Embora gerentes de TI tenham permissão para conceder acesso a dados específicos, eles costumam fazer isso sem entender suas repercussões, o que muitas vezes leva ao acesso não autorizado por indivíduos dentro da empresa, ao mesmo tempo que expõe outras contas a ameaças externas. Mais controles internos garantem que o acesso aos dados não estruturados permaneça nas mãos certas para que a segurança e as regulamentações não sejam violadas. O Identity Manager Data Governance Edition, parte das soluções One Identity, protege a sua organização ao oferecer controle de acesso aos proprietários do negócio que realmente sabem quem deve ter acesso a quais dados confidenciais com o poder de analisar, aprovar e cumprir solicitações de acesso a dados não estruturados para arquivos, pastas e compartilhamentos em NTFS, dispositivo NAS e SharePoint.



Figura 1. Heatmap: heatmaps fornecem um índice de risco e violações da política dos dados atuais, além de uma comparação história com os dados anteriores.



Figura 2. Dados controlados: o proprietário dos dados aprova solicitações de acesso, gera relatórios, faz auditorias e gerencia o ciclo de vida útil de dados controlados.

O Identity Manager Data Governance Edition ajuda os proprietários dos dados (não a equipe de TI) a determinar quem deve ter acesso, além de automatizar o fluxo de trabalho de solicitação e aprovação, o que evita que a sua empresa se torne a próxima manchete de segurança, ao mesmo tempo que reduz a carga da TI.

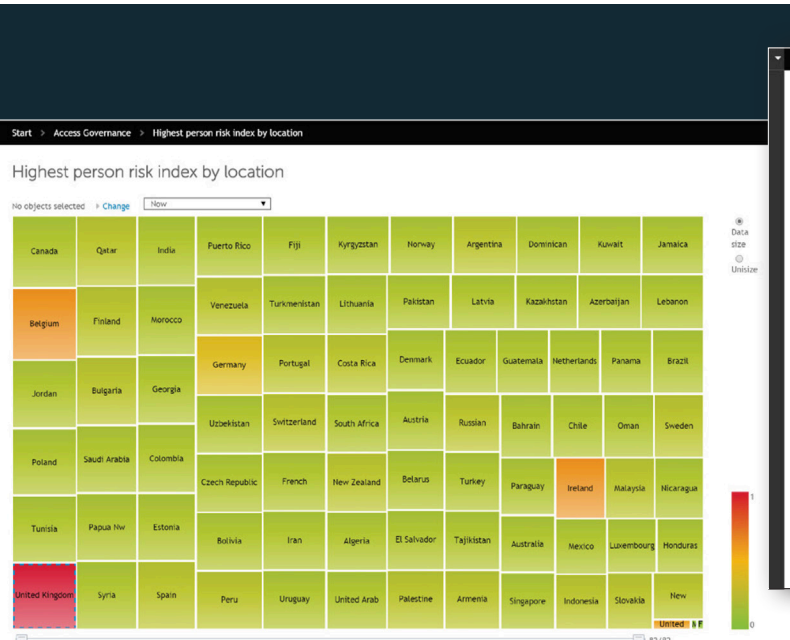
Recursos

Governança de cloud

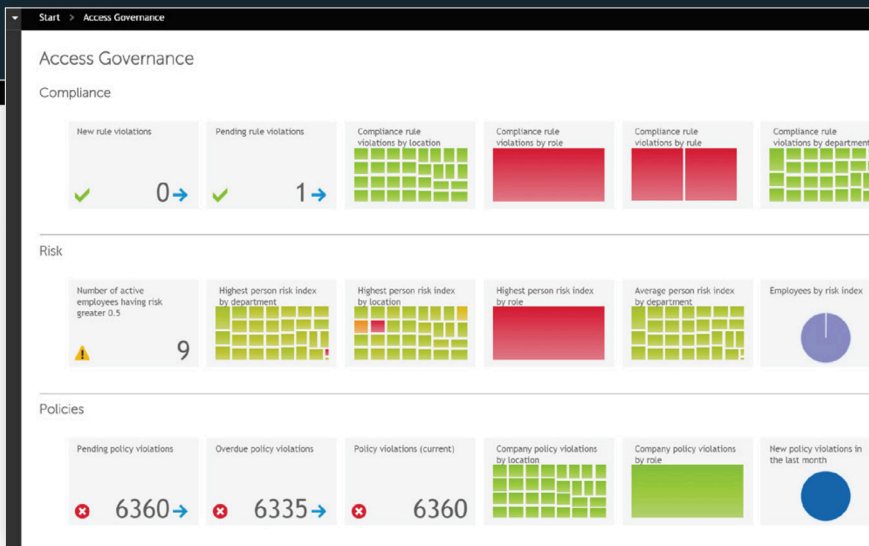
Controle a cloud e gere relatórios de acesso com suporte para o Microsoft SharePoint Online e o OneDrive.

Classificação de dados

Classifique os dados controlados manualmente. O proprietário do negócio pode definir a classificação no portal da Web. Fornece políticas prontas para uso e cálculo de risco com base na atribuição do nível de classificação.

Acesso restrito

Defina políticas de acesso para a sua organização para garantir que dados confidenciais não estruturados estejam acessíveis apenas aos usuários aprovados. O Identity Manager Data Governance Edition

bloqueia dados confidenciais, como arquivos, pastas e compartilhamentos em NTFS, dispositivos NAS e SharePoint.

Atribuição de proprietário de dados

Determine a atribua o proprietário adequado dos dados a todas as futuras solicitações de acesso ao avaliar os padrões de uso e o acesso de leitura e gravação.

Auditoria simplificada

Identifique o acesso de usuário a recursos empresariais, como arquivos, pastas e compartilhamentos por NTFS, dispositivos NAS e SharePoint para fornecer informações importantes durante preparações de auditorias.

Solicitações de acesso automatizadas

Use fluxos de trabalho integrados para encaminhar solicitações de acesso automaticamente do portal de solicitação ao proprietário de dados adequado. Solicitações aprovadas são atendidas de modo automático e apropriado, sem carga para a TI.

Verificação de acesso

Garanta que apenas usuários aprovados tenham acesso

a recursos específicos, inclusive aqueles que saíram da organização ou do departamento ou cujas funções mudaram. O Identity Manager Data Governance Edition permite que você monitore a atividade do usuário e dos recursos, configure e agende um processo de nova certificação para os proprietários de dados com o objetivo de verificar e confirmar o acesso de funcionários.

Painel personalizado

Visualize a atividade de acesso a dados de tendência, históricos e atuais e o status de atestado em um painel personalizado com relatórios que podem ser usados para comprovar a conformidade para os auditores.

Sobre o One Identity

A família One Identity de soluções de gerenciamento de identidades e acessos (IAM) oferece IAM para o mundo real, inclusive soluções centradas nos negócios, modulares e integradas preparadas para o futuro para governança de identidades, gerenciamento de acesso e gerenciamento privilegiado.

Saiba mais em [OneIdentity.com](https://www.oneidentity.com)